ORGANIZA:

campus acupuntura

CENTRO DE ESTUDIO E INVESTIGACIÓN DE ACUPUNTURA

ACREDITADO POR:

Asociación de Acupuntores Sanitarios

Experto en ACUPUNTURA CLÍNICA

Máster en MEDICINA CHINA INTEGRATIVA

- Clases teóricas online
- Materiales de estudio offline
- Seminarios prácticos presenciales
- Tutoría y evaluación continua

De profesional
a profesional

PRESENTACIÓN

El hombre forma parte y depende de la Naturaleza: respira su aire, bebe su agua y precisa del sol y de los alimentos de la tierra para vivir. Ella es nuestra fuente de vida.

Sin embargo, el vertiginoso estilo de vida de la "sociedad moderna" nos convierte en seres cada vez más dependientes de la tecnología, alejándonos de nuestra madre Naturaleza.

"Al igual que el alimento debe ser digerido para convertirse en Energía, el conocimiento, puesto en práctica se convierte en Sabiduría"

A medida que esta desconexión crece, más sufrimos porque olvidamos lo que realmente somos.

Somos responsables de lo que hacemos.

Somos responsables de nuestra salud y la enfermedad.

La Medicina Tradicional China nace de la observación de la Naturaleza, nos enseña cómo reestablecer el equilibrio, de modo que la energía vuelva a fluir de manera armoniosa.

Con ella comprenderemos y aprenderemos:
¿Cómo funciona nuestro cuerpo?
¿Cómo interactúa el cuerpo humano con su entorno?
¿Por qué enfermamos?
Y por tanto, ¿cómo recuperar la salud y prevenir las enfermedades?

Sólo así llegaremos a la felicidad.
Sólo así podremos ayudar a otros.
Sólo así, estaremos **en armonía con la Naturaleza**

He ahí, la esencia de la Medicina Tradicional China.

CAMPUS ACUPUNTURA

Campus Acupuntura es un Centro de Estudio e Investigación adscrito a la **AAS** (Asociación de Acupuntores Sanitarios) con más de 10 años de experiencia formando a profesionales de la acupuntura y técnicas terapéuticas derivadas de la Medicina Tradicional China.

CURSO EXPERTO EN ACUPUNTURA CLÍNICA (2 años académicos)

El Curso Experto en Acupuntura Clínica consta de 40 ECTS, con 32 clases teóricas, tutorías online y 10 seminarios prácticos presenciales durante fines de semana, distribuidos en dos años académicos.

MÁSTER EN MEDICINA CHINA INTEGRATIVA (3 años académicos)

Los alumnos que hayan superado el Curso Experto en Acupuntura Clínica (40 ECTS) o bien aquellos que acrediten una formación de, al menos, 300h lectivas en otras escuelas, podrán acceder al tercer ciclo formativo del Máster en Medicina China Integrativa.

Para ello será necesario presentar la acreditación de la formación y el programa docente a fin de que la dirección del centro evalúe si los conocimientos adquiridos se corresponden con los que el alumno tendría tras completar el Curso Experto en Acupuntura Clínica. De esta manera, si el centro garantiza que el curso realizado cumple los estándares de calidad docente de Campus Acupuntura, el alumno podrá cursar los módulos complementarios y los cursos Especialistas hasta conseguir los 20ECTS restantes que le otorgarían el título de Máster.

Así pues, para completar los 60 ECTS del tercer ciclo de posgrado "Máster en Medicina China Integrativa", el alumno podrá escoger entre los siguientes módulos monográficos:

❖ **Cursos Especialistas (1 año académico)**

- Acupuntura aplicada a la Ginecología y Obstetricia (16 ECTS)
- Acupuntura en el Tratamiento del Dolor (16 ECTS)

❖ **Módulos Monográficos**

Formato presencial o semipresencial

- YNSA Craneopuntura de Yamamoto (6 ECTS)
- ENR®: Acupuntura, electroacupuntura y neuromodulación en patologías musculoesqueléticas (8 ECTS)
- Estimulación Neuro-Refleja® Auricular: Auriculoterapia Clínica (8 ECTS)
- Acupuntura Estética Integrativa (8 ECTS)
- Tuina: manos que curan - Masaje Terapéutico Chino (8 ECTS)
- Medicina China Pediátrica: Tuina, Acupuntura y Dietoterapia infantil (10 ECTS)

Formato 100% online

- Tratamiento Integrativo del Paciente Oncológico (4 ECTS)
- Dietoterapia clínica según la Medicina Tradicional China (6 ECTS)
- Fitoterapia Tradicional China: fórmulas magistrales y prescripción (10 ECTS)

METODOLOGÍA DE ESTUDIO

Material de estudio offline

Los alumnos recibirán previamente a cada sesión de clase los materiales docentes en formato de apuntes de texto (PDF encriptado) y vídeos (de acceso exclusivo).

Las diapositivas (PDF encriptado) serán enviadas después de las clases online.

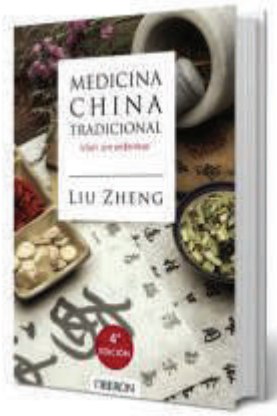

Al inscribirse, los alumnos recibirán el libro **"Medicina China Tradicional, vivir sin enfermar"** del **Prof. Liu Zheng** en el 1er ciclo formativo y **"Acupuntura, una farmacia en el cuerpo**" de los profesores **Liu Zheng**, **Raúl Rubio** y **Ana Maria Imedio**, antes del inicio del 2° ciclo formativo, como libros de estudio complementario.

Clases teóricas y tutoría online

El desarrollo de las clases y tutorías online se realizará mediante la plataforma de aula virtual **Google Classroom**.

Las clases teóricas consistirán en sesiones online en vivo con el profesor correspondiente de cada material de estudio.

HORARIO DE LAS CLASES ONLINE
Sábados y domingos, en horario de 10:00 a 14:00, con un descanso de 5 minutos cada hora.

Las clases serán grabadas y quedarán a disposición de los alumnos de manera ilimitada para poder ser visionadas y, de este modo, facilitar el repaso de la materia impartida.
Al objeto de obtener el máximo aprovechamiento lectivo y asimilación gradual de las materias y contenidos impartidas, instamos encarecidamente al alumnado a una rigurosa y puntual asistencia a cada clase online.

La continua asistencia a las clases facilitará la interacción en directo con el profesor y los compañeros, que redundará en un enriquecimiento tanto docente como personal del alumno.

Seminarios de prácticas presenciales

Los seminarios de prácticas constituyen la esencia de este curso, donde los alumnos podrán adquirir la destreza en las técnicas de manipulación de las agujas, la correcta localización de los puntos y, sobre todo, aprovechar el ambiente y la sinergia de estudio entre los compañeros. Obviamente, esta es la mejor oportunidad para la comunicación e intercambio personal y recíproco con los profesores para poder resolver y aclarar conceptos, plantear sugerencias, discutir, resolver casos clínicos, y asegurarse de la adecuada consolidación de los conocimientos teóricos adquiridos durante las sesiones online.

Además de adquirir nuevos conocimientos, la relación con los compañeros es una magnífica oportunidad de establecer contacto directo con personas con los mismos intereses con los que el alumno podrá aunar sinergias e intercambiar opiniones.

HORARIO
Sábados: 9:30 a 14:30 y 15:30 a 20:30 / Domingos: 9:30 a 14:30

LOCALIZACIÓN
Las clases presenciales se llevarán a cabo en la sede de la escuela sita en la C/ Alcalá 249 (metro Ventas o El Carmen), Madrid.

Estudio a distancia para residentes de fuera de España

Para los estudiantes residentes fuera de España que quieran formar parte del curso, ofrecemos las siguientes dos opciones de estudio en modalidad semipresencial u online:

Opción 1: Clases teóricas online + Seminario de prácticas intensivo en verano (recomendada)

Estudio y asistencia a las clases y tutorías online del programa formativo de los 2 ciclos académicos del curso Experto, así como al seminario práctico intensivo de 8 días en nuestra escuela en Madrid, que se celebrará la última semana de agosto (fechas exactas en la guía docente). El seminario práctico intensivo de 6 días podrá realizarse tanto al terminar el primer ciclo formativo, como tras finalizar el segundo.

Opción 2: Modalidad 100% online

Estudio y asistencia a las clases y tutorías online del programa formativo de los 2 ciclos académicos del curso Experto, sin asistencia de los seminarios prácticos.

Desde Campus Acupuntura, recomendamos la opción 1 de Modalidad semipresencial, ya que los seminarios prácticos son el pilar fundamental para desarrollar la destreza práctica en el ejercicio de la acupuntura y de otras terapias asociadas a la Medicina China, como la moxibustión, las ventosas o la electroacupuntura.

La opción 2 de modalidad 100% online se ofrece a aquellos estudiantes que cuentan con la posibilidad de realizar prácticas de acupuntura en su localidad de residencia, o que ya poseen experiencia profesional en la acupuntura y que les interesa únicamente afianzar y profundizar en el conocimiento teórico. En caso de optar la modalidad 100% online, en el diploma y certificado de estudio se especificará que el alumno ha completado la formación teórica sin haber realizado las prácticas incluidas en el programa docente.

Ambas opciones también son aplicables para estudiantes residentes en España a quienes les resulte imposible asistir a los 5 seminarios prácticos presenciales durante cada curso académico.

Formación y estancias clínicas de Acupuntura en Taiwán

Para consolidar los conocimientos adquiridos y disfrutar de una experiencia inmersiva de Medicina China, una vez concluido el segundo ciclo formativo del Curso Experto en Acupuntura Clínica, ofrecemos y recomendamos encarecidamente al alumnado la posibilidad de realizar la formación y estancia clínica de acupuntura en **China Medical University**, Taiwan, de 14 o 15 días de duración que se realizará en las 2 primeras semanas de julio (fechas exactas en la guía docente).

Continúe leyendo el dossier para más información o visite **nuestra web**.

Esta opción es especialmente interesante y recomendada para aquellos alumnos que optan por la "opción 2 modalidad 100% online", para que la experiencia de aprendizaje sea completa y satisfactoria.

Evaluación continua

El buen aprovechamiento de este curso no reside únicamente en la asistencia de las clases online y presenciales, sino el estudio continuo y la consolidación de los contenidos impartidos seminario a seminario.

A tal objeto, después de cada clase, los alumnos recibirán pequeños ejercicios de preguntas tipo test y de desarrollo, así como casos clínicos a resolver. Estos ejercicios también ayudarán a los profesores a identificar algún posible concepto malinterpretado o errores de entendimiento generalizados, lo que facilitará la óptima resolución de dudas en el siguiente seminario.

La evaluación global del presente título se estructura en tres módulos:

· Asistencia a clases y practicas online y presenciales.

· Entrega de los ejercicios después de cada seminario.

· Realización del Trabajo Fin de Curso, necesario para poder finalizar el segundo ciclo formativo de Experto en Acupuntura Clínica. El alumno podrá elegir entre presentar un caso clínico, exponer una patología explicada desde la Medicina Occidental y la Medicina Tradicional China, o hacer una revisión bibliográfica de ensayos o estudios científicos de una patología tratada con acupuntura.

Rotaciones de prácticas de Acupuntura

Tras la finalización del Curso Experto en Acupuntura Clínica, el alumno podrá realizar una rotación de prácticas en clínicas colaboradoras de Campus Acupuntura. Esto le permitirá no sólo conocer de primera mano el día a día de la consulta, sino también seguir nutriendo sus conocimientos y experiencia con pacientes reales, de la mano de un profesional de la Medicina Tradicional China.

Biblioteca virtual

La acupuntura es una terapia basada en la evidencia, que cuenta con un sólido respaldo científico. La cifra de evidencias disponibles, a nivel clínico crece exponencialmente.

Consideramos de vital importancia, formar e informar al alumno de todas las actualizaciones científicas y bibliográficas, para ello, ponemos a disposición del alumnado una biblioteca virtual, donde podrán acceder a las más relevantes publicaciones científicas.

Todos estos contenidos constituirán una ágil y valiosa herramienta tanto docente, como de investigación accesible de forma exclusiva e ilimitada para nuestros alumnos.

Comunidad de estudios

Tanto los socios de la Asociación de Acupuntores Sanitarios como los presentes y antiguos alumnos de Campus Acupuntura, tienen la posibilidad de acceder al "**Forum Bai Hui**". Se trata de un evento en el que todos los viernes por la tarde de 18:00-19:30h (salvo festivo y los meses de julio, agosto y septiembre) profesionales de la acupuntura nos encontramos virtualmente.

Durante estos encuentros, realizamos sesiones clínicas de casos reales que encontramos en el día a día de nuestras consultas clínicas: analizamos los casos en grupo, ayudamos a resolver dudas y fomentamos el intercambio de opiniones en torno al diagnóstico y tratamiento de los mismos según la Medicina China Tradicional.

Pertenecer a la Comunidad de Estudios, también implica gozar de acceso gratuito a la Biblioteca Virtual y a descuentos especiales para talleres formativos, eventos científicos u otros cursos de Campus Acupuntura.

Además, como antiguo alumno, podrás asistir de nuevo a las clases de los cursos que hayas realizado: previa reserva de plaza, en calidad de oyente y sin coste adicional alguno.

Por último, los alumnos que hayan finalizado los programas de estudio de Experto, Especialista y Máster, podrán darse de alta de socio en la AAS (Asociación de Acupuntores Sanitarios) con un precio de cuota especial, pudiendo así disfrutar de muchas ventajas exclusivas: para más información y ventajas, visita **www.acupuntoressanitarios.org**

FORMACIÓN Y ESTANCIAS CLÍNICAS DE ACUPUNTURA EN CHINA MEDICAL UNIVERSITY, TAIWAN

Una vez superado el titulo **Experto en Acupuntura Clínica**, o aquellos alumnos con formación demostrable de un mínimo de 300h presenciales de acupuntura en otras escuelas, podrán realizar el programa de **Formación y Estancias Clínicas de Acupuntura en China Medical University, Taiwan**, fruto de la colaboración entre la **AAS (Asociación de Acupuntores Sanitarios) de España** y la **CMU (China Medical University) de Taiwán**, con el objetivo de ofrecer la oportunidad de vivir una experiencia única para visitar, estudiar y consolidar sus conocimientos a través de la realización de estancias clínicas de Acupuntura en la cuna de esta milenaria medicina.

La **China Medical University** fue fundada en el año 1958, siendo actualmente considerada como una de las instituciones académicas más prestigiosas del mundo en la enseñanza e investigación de Acupuntura, Farmacopea China y Medicina Integrativa.

Este curso, que incluye **diez clases magistrales monográficas** y **diez estancias clínicas en diferentes unidades de especialidades** de Medicina China y Acupuntura en el hospital universitario, está diseñado para que los estudiantes y profesionales de Acupuntura puedan profundizar en sus conocimientos y perfeccionar su técnica, aprendiendo de los mejores profesores y médicos especialistas.

Al mismo tiempo, **la universidad abrirá las puertas de su moderno laboratorio** donde desarrollan día a día las investigaciones en acupuntura y farmacopea china desde los más rigurosos criterios y metodologías científicas.

Se tendrá la oportunidad de observar de primera mano, el día a día de los médicos acupuntores realizando el diagnóstico, tratamiento y prescripción con pacientes reales en un entorno hospitalario.

Durante la estancia en Taiwan, los alumnos serán acompañados en todo momento por el **Prof. Liu Zheng**, que dirigirá y traducirá íntegramente todas las actividades docentes y prácticas clínicas, y como no, los actos lúdicos, excursiones y visitas culturales.

Tras la conclusión de la formación establecida, el Decano de la Facultad de Acupuntura concederá los diplomas, consiguientemente, la obtención de **tres créditos** oficiales homologables para el **"International Acupuncture Master Program"**

"Una experiencia única para visitar, estudiar, perfeccionar y realizar estancias clínicas de Acupuntura en la cuna de esta milenaria medicina"

EQUIPO DOCENTE

LIU ZHENG

Director y tutor del curso

Lic. en Medicina Tradicional China.
Máster en Acupuntura y máster en
Fisioterapia Invasiva y en el tratamiento del dolor

RAÚL RUBIO MUÑOZ

DOCENTE "ACUPUNTURA CLÍNICA"

Fisioterapeuta, Especialista en Acupuntura
Deportiva, Electroacupuntura y Neuromodulación

RUBÉN ROMÁ TORREGROSA

DOCENTE "ACUPUNTURA CLÍNICA"

Fisioterapeuta, Master en Fisioterapia Invasiva
Especialista en Acupuntura Neurológica

ESTEFANÍA ÁLAMO RUBIO

DOCENTE "ACUPUNTURA CLÍNICA"

Lic. en Psicología, Especialista en Acupuntura
Ginecológica, Pediátrica y Psico-Acupuntura

BEATRIZ DAZA

DOCENTE MÁSTER MEDICINA CHINA INTEGRATIVA

Graduada en enfermería; Máster en Cuidados
paliativos; Especialista en Acuptuntura y Medicina
China Integrativa

JULIE JOHNSON

DOCENTE MÁSTER MEDICINA CHINA INTEGRATIVA

Especialista en Fitoterapia Tradicional China
y Medicina China Integrativa

PROGRAMA DEL CURSO

1er ciclo formativo
EXPERTO EN ACUPUNTURA CLÍNICA (20 ECTS)

SEMINARIO 1. Clase teórica online

- Bienvenida e inauguración del curso
- Introducción a la Medicina China Integrativa
- Acupuntura, pasado y presente
- Acupuntura, basada en evidencias científicas
- Introducción a la Medicina Tradicional China y Acupuntura
- Teoría básica de la Medicina Tradicional China: principios de Yin-Yang y teoría de los Cinco Elementos

SEMINARIO 2. Clase teórica online

- Teoría básica de la Medicina Tradicional China I: Las 5 sustancias basales.
- Factores patógenos y diferenciación de síndromes

SEMINARIO 3. Clase teórica online

- Teoría básica de la Medicina Tradicional China II: Qi, planos energéticos y el sistema de los meridianos
- Propiedades energéticas y terapéuticas de los puntos de acupuntura

SEMINARIO 4. Clase teórica online

- Teoría básica de la Medicina Tradicional China III: Integración de conceptos y estrategias de tratamiento
- Elemento Madera
- Fisiología y fisiopatología de Hígado y Vesícula Biliar
- Síntomas y diferenciación de síndromes

SEMINARIO 5. Práctica presencial 1

- Sistema de Meridianos Tendino-Musculares (patologías musculoesqueléticas)
- Punción: tipos de agujas, medidas higiénicas, precauciones y contraindicaciones
- Punción seca vs Punción Ashi
- Meridianos de Hígado y Vesícula Biliar; localización y práctica de los puntos.

SEMINARIO 6. Clase teórica online

- Elemento Metal
- Fisiología y fisiopatología de Pulmón e Intestino Grueso
- Síntomas y diferenciación de síndromes

SEMINARIO 7. Práctica presencial 2

- Meridianos de Pulmón e Intestino Grueso;
- Localización y práctica de los puntos.
- Ventosas: principios terapéuticos de la vacunterapia, tipos y aplicaciones clínicas.

SEMINARIO 8. Clase teórica online

- Elemento Fuego
- Fisiología y fisiopatología de Corazón e Intestino Delgado; Pericardio y Triple Recalentador
- Síntomas y diferenciación de síndromes

SEMINARIO 9. Práctica presencial 3

- Meridianos de Corazón e Intestino Delgado, Pericardio y Triple Recalentador;
- Localización y práctica de los puntos
- Análisis y razonamiento de casos clínicos.

SEMINARIO 10. Clase teórica online

- Elemento Tierra
- Fisiología y fisiopatología de Bazo-Páncreas y Estómago
- Síntomas y diferenciación de síndromes

SEMINARIO 11. Práctica presencial 4

- Meridianos de Bazo-Páncreas y Estómago; localización y práctica de los puntos.
- Tratamiento de la Interestación: medicina china preventiva
- Terapia de Fugo: moxibustión, principios terapéuticos, tipos y aplicaciones clínicas

SEMINARIO 12. Clase teórica online

- Elemento Agua
- Fisiología y fisiopatología de Riñón y Vejiga
- Síntomas y diferenciación de síndromes
- Los Meridianos Maravillosos: Concepto e importancia clínica, puntos de apertura y aplicaciones clínicas

SEMINARIO 13. Práctica presencial 5

- Meridianos de Riñón y Vejiga, localización y práctica de los puntos
- Meridianos Maravillosos: Ren Mai y Du Mai, localización y práctica de los puntos;
- Acupuntura Segmentaria: Estimulación Neuro-Refleja Visceral
- Técnicas especiales: "Rombo Espinal" para el tratamiento de discopatías.

SEMINARIO 14. Clase teórica online

- Cuando 1 + 1 > 2: formulas y combinación de puntos
- Análisis y razonamiento de casos clínicos
- Repaso general y resolución de dudas.

2º ciclo formativo
EXPERTO EN ACUPUNTURA CLÍNICA (20 ECTS)

MÓDULO 1
Diagnostico según la Medicina Tradicional China (Prof. Raúl Rubio)
- Anamnesis, observación, auscultación, pulsología
- Toma de pulsos
- Observación de la lengua
- Diagnostico y biomediciones por Ryodoraku
- Análisis de casos clínicos

MÓDULO 2
Acupuntura en patologías musculoesqueléticas y lesiones deportivas (Prof. Raúl Rubio)
- Electroacupuntura en la Neuromodulación del dolor
- Tratamiento integrado en lesiones del tronco y raquis
- Tratamiento integrado en lesiones de miembros superiores e inferiores.
- Electroacupuntura, parámetros y protocolos de tratamiento

MÓDULO 3
Acupuntura en Patologías Reumáticas y Neurológicas (Prof. Rubén Romá)
- Síndrome Bi: Reumatismo, etiología y tratamiento con acupuntura
- Síndrome Wei: Hipertonía, espasticidad muscular y parálisis. Etiología y tratamiento con acupuntura
- Síndrome Viento: Temblores, inestabilidad, convulsiones y dolor migratorio.
- Cefaleas: Tipos y tratamientos con acupuntura

MÓDULO 4

Acupuntura en patologías ginecológicas (Prof. Rubén Romá y Prof. Estefanía Álamo)

- Fisiología de la mujer según la Medicina China
- Trastornos menstruales
- Tratamiento de la infertilidad: esterilidad funcional y reproducción asistida
- Estancamientos: miomas, endometriosis, ovarios poliquísticos
- Climaterio y síndromes menopaúsicos
- Aspectos psicológicos en las diferentes etapas biológicas de la mujer

MÓDULO 5

Acupuntura aplicada a afecciones psicológicasAcupuntura aplicada a afecciones psicológicas (Prof. Estefanía Álamo)

- Las emociones que enferman
  Trastornos psicosomáticos
- Tratamiento de la ansiedad, depresión, alteraciones del sueño, el duelo, adicciones, etc.

PRESENTACIÓN DE TRABAJOS FINALES Y GRADUACIÓN

Prof. Liu Zheng

Presentación Trabajo Fin De Curso
Repaso General Y Resolución De Dudas
Acto De Graduación Y Entrega De Diploma

3er Ciclo Formativo Postgrado
MÁSTER EN MEDICINA CHINA INTEGRATIVA

Los alumnos que hayan superado el Curso Experto en Acupuntura Clínica (40 ECT), o bien aquellos alumnos que acrediten una formación de, al menos, 300 h lectivas, podrán acceder al 3er ciclo de Máster en Medicina China Integrativa, que constituye el máximo nivel de formación impartido en Campus Acupuntura

El 3er ciclo de postgrado "Máster en Medicina China Integrativa" consta de los siguientes módulos monográficos, entre los que el alumno tendrá que elegir, hasta completar la suma de 60 ECTS, durante el periodo máximo de **2 años académicos**.

ENR®: Acupuntura, electroacupuntura y neuromodulación en patologías musculoesqueléticas (8 ECTS)

Temario resumido (programa de estudio completo y fechas en campusacupuntura.com).

Tema 1 Introducción a la Estimulación Neuro-Refleja®
Tema 2 Bases Neurofisiológicas de la Acupuntura
Tema 3 Sistema Nervioso Central y Periférico. Neurorreceptores periféricos y teoría del "Gate Control"
Tema 4 Mecanismos fisiológicos de la acupuntura en el tratamiento del dolor
Tema 5 Fascias y cadenas neurofasciales, el segundo Sistema Nervioso, cadenas biodinámicas y los MTM
Tema 6 Electroacupuntura y neuromodulación muscular y espinal en el tratamiento del dolor y la recuperación funcional: tipos de corrientes, parámetros y protocolos de tratamiento.
Tema 7 Desarrollo del plexo cervicobraquial y correspondencia de tractos nerviosos con canales de acupuntura
Tema 8 Puncion Ashi vs Punción Seca en el tratamiento del síndrome del dolor miofascial (SDM)
Tema 9 Desarrollo del plexo lumbosacro y correspondencia de tractos nerviosos con canales de acupuntura
Tema 10 Cuello y cabeza: cefaleas, etiologías y tratamientos integrativos
Prácticas La punción, puntos más importantes para el tratamiento del dolor, diferentes técnicas de punción según cada patología, puntos Huatuo Jiaji, Acupuntura Segmentaria, electroacupuntura

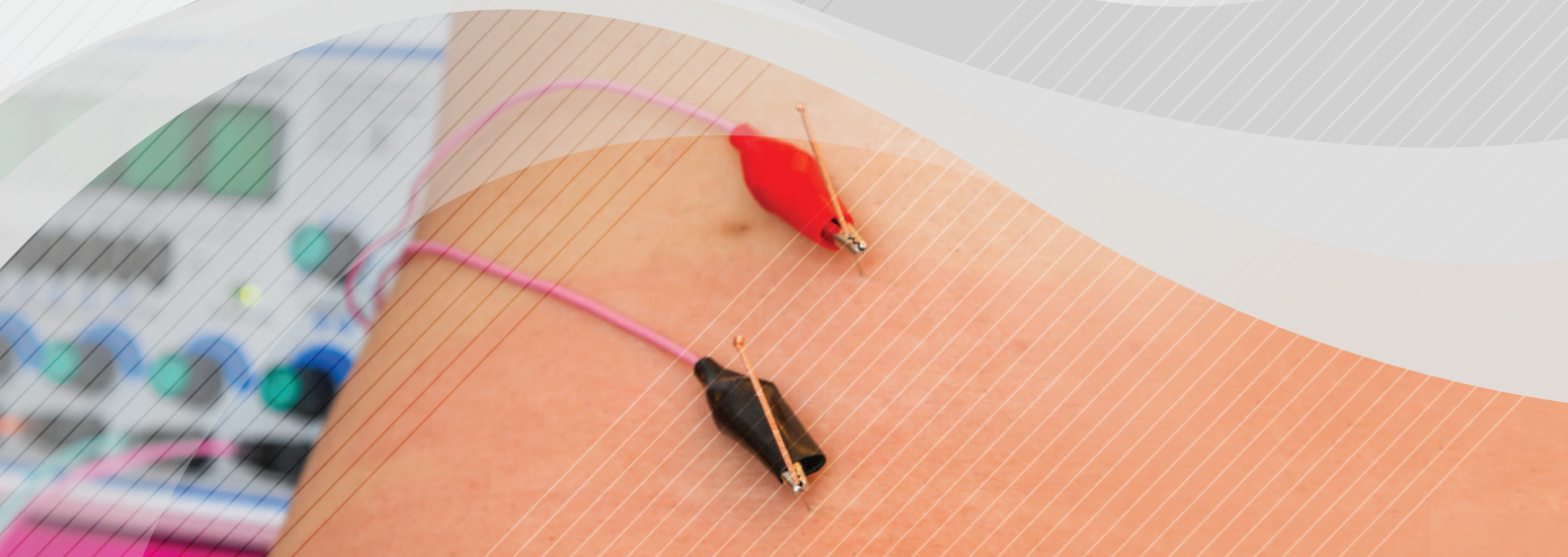

ENR ® Auricular: Auriculoterapia Clínica (8 ECTS)

Temario resumido (programa de estudio completo y fechas en campusacupuntura.com).

Tema 1 Microsistemas Corporales: Definición y concepto.
Tema 2 Estimulación Neuro-Refleja Auricular: Mecanismo de acción neurofisiológico.
Tema 3 Métodos, técnicas de aplicación y protocolos de tratamiento
Tema 4 Acupuntura Auricular Clínica
Tema 5 Protocolos de tratamiento: dolor y procesos inflamatorios; patologías psicosomáticas; patologías digestivas y metabólicas; tabaquismo; sobrepeso y obesidad; patologías otorrinolaringológicas; patologías cardiorrespiratorias; patologías autoinmunes.
Tema 6 Fibromialgia: visión holística y tratamiento integrativo
Tema 7 Desarrollo del plexo cervicobraquial y correspondencia de tractos nerviosos con canales de acupuntura
Tema 8 Puncion Ashi vs Punción Seca en el tratamiento del síndrome del dolor miofascial (SDM)
Tema 9 Desarrollo del plexo lumbosacro y correspondencia de tractos nerviosos con canales de acupuntura
Tema 10 Cuello y cabeza: cefaleas, etiologías y tratamientos integrativos
Prácticas La punción, puntos más importantes para el tratamiento del dolor, diferentes técnicas de punción según cada patología, puntos Huatuo Jiaji, Acupuntura Segmentaria, electroacupuntura...

YNSA Craneopuntura de Yamamoto (6 ECTS)

Temario resumido (programa de estudio completo y fechas en campusacupuntura.com).

Tema 1 Introducción
Tema 2 Puntos básicos, puntos sensoriales y puntos encéfalo
Tema 3 Puntos "Y"
Tema 4 Pares craneales
Tema 5 Somatotopía I, J, K
Tema 6 Otras somatotopías
Tema 7 Puntos extraordinarios
Tema 8 Tinnitus
Tema 9 Diagnóstico: cuello, abdomen, brazo, IG4
Tema 10 YNSA Craneopuntura de Yamamoto y MTC

Tuina, manos que curan: masaje terapéutico chino (8 ECTS)

Temario resumido (programa de estudio completo y fechas en campusacupuntura.com).

Tema 1 Manos que ven, corazón que siente
Tema 2 Anatomía desde el punto de vista energético
Tema 3 Meridianos Tendino-Musculares y Cadenas Biodinámicas Técnicas y maniobras de Tui Na
Tema 4 Digitopuntura
Tema 5 Tui-Na-An-Mo: técnicas manuales básicas
Tema 6 Técnicas manuales de tonificación, liberación y movilización
Tema 7 Visión del cuerpo en 3D: técnicas de rolling, pinza rodada, rotaciones, vibraciones, golpeteos y cupping
Tema 8 Empleo de los codos: precisión y profundidad
Tema 9 Estiramientos y técnicas de liberaciones articulares
Tema 10 Vacuumterapia: ventosas estáticas, deslizantes, con estiramientos miofasciales y con microsangradura

Acupuntura Estética Integrativa (8 ECTS)

Temario resumido (programa de estudio completo y fechas en campusacupuntura.com).

Tema 1 Bases fisiológicas y etiológicas según la Medicina Tradicional China.
Tema 2 Relación entre la piel y la salud digestiva: eje cerebro-intestino-piel.
Tema 3 el microbiota: factores dietéticos y emocionales.
Tema 4 Lifting facial antiaging con acupuntura.
Tema 5 Acupuntura estética: Acné; Retención de líquidos, celulitis.
Tema 6 Electrolipolisis: celulitis y grasa localizada.
Tema 7 Nutrición y suplementación aconsejada.

Tratamiento Integrativo del Paciente Oncológico (4 ECTS)

Temario resumido (programa de estudio completo y fechas en campusacupuntura.com).

Tema 1 El cáncer según la medicina occidental: métodos de diagnóstico, principios de tratamiento oncológico y efectos secundarios asociados.
Tema 2 El cáncer según la Medicina Tradicional China.
Tema 3 Abordaje terapéutico integrativo de los procesos oncológicos.
Tema 4 Tratamiento con acupuntura de los principales trastornos en la patología neoplásica: Dolor oncológico; Náuseas y/o vómitos; Anorexia.
Tema 5 Tratamiento con acupuntura de los principales trastornos en la patología neoplásica: Astenia; Trastornos depresivos y del estado del ánimo; Trastornos del sueño; Xerostomía y Leucopenia asociadas a radioterapia; Síntomas vasomotores.
Tema 6 Manejo dietético del paciente oncológico.

Dietoterapia clínica según Medicina Tradicional China (6 ECTS)

Temario resumido (programa de estudio completo y fechas en campusacupuntura.com).

Tema 1 Introducción básica Nutrición y Dietética Occidental
Tema 2 Dietética Tradicional China: Dietética preventiva Vs. dietoterapia.
Tema 3 Fisiopatología digestiva.
Tema 4 Clasificación de los alimentos y sus propiedades; Preparación de los alimentos y sus propiedades.
Tema 5 Dietoterapia según los síndromes de la MTC.
Tema 6 Nutrientes: tipos y funciones
Tema 7 Principales aplicaciones clínicas: Patología digestiva; Nutrición deportiva y recuperación de lesiones; Patología autoinmune (fibromialgia, tiroiditis, reuma...)

Fitoterapia Tradicional China: fórmulas magistrales y prescripción (10 ECTS)

Temario resumido (programa de estudio completo y fechas en campusacupuntura.com).

Tema 1 Introducción y Fundamentos básicos de Fitoterapia china: las 4 naturalezas; los 5 sabores; dinámica de los productos; tropismo; utilización clínica; contraindicaciones
Tema 2 Acciones terapéuticas de los elementos fitoterapeuticos.
Tema 3 Fórmulas magistrales de las Fitoterapia tradicional china: composición, funciones, indicaciones y aplicaciones clínicas (parte 1)
Tema 4 Clasificación y composición de las fórmulas; jerarquía de los componentes
Tema 5 Fórmulas magistrales de las Fitoterapia tradicional china: composición, funciones, indicaciones y aplicaciones clínicas (parte 2)
Tema 6 Introducción y Fundamentos básicos de Fitoterapia china: las 4 naturalezas; los 5 sabores; dinámica de los productos; tropismo; utilización clínica; contraindicaciones
Tema 7 Acciones terapéuticas de los elementos fitoterapeuticos.
Tema 8 Fórmulas magistrales de las Fitoterapia tradicional china: composición, funciones, indicaciones y aplicaciones clínicas (parte 1)
Tema 9 Clasificación y composición de las fórmulas; jerarquía de los componentes
Tema 10 Fórmulas magistrales de las Fitoterapia tradicional china: composición, funciones, indicaciones y aplicaciones clínicas (parte 2)

ANEXO 1: Mismo origen: sinergias Acupuntura & Fitoterapia.
ANEXO 2: Los numeros, sumas y restas en las formulas de fitoterapia.

Medicina China Pediátrica:
Tuina, Acupuntura y Dietoterapia infantil (10 ECTS)

6 sesiones de clase y tutoría online y 3 seminario práctico presencial.
Temario resumido (programa de estudio completo y fechas en campusacupuntura.com).

Tema 1 Introducción a la Medicina China Pediátrica, teorías básicas: Principios de Yin-Yang; Teoría de los Cinco Elementos; Fisiología de los órganos; Sistema de los meridianos; El ciclo circadiano y el horario energético de los órganos

Tema 2 Medicina China Preventiva: conceptos básicos

Tema 3 Medicina China Pediátrica: Etapas de la infancia según edades; Características fisiológicas y fisiopatológicas en pediatría; Hábitos de alimentación y consejos nutricionales.

Tema 4 Tuina infantil: Historia, conceptos básicos y características del Tuina Infantil; Materiales, medidas de seguridad e higiene, precauciones; Técnicas manuales básicas

Tema 5 Meridianos y puntos de acupuntura en los niños

Tema 6 Gimnasia y ejercicio infantil (para enseñar a los padres): ejercicios para fortalecer el sistema respiratorio y prevenir resfriados; ejercicios para fortalecer las funciones metabólicas del bazo-páncreas; ejercicios de tonificación de los riñones y para mejorar las capacidades cognitivas

Tema 7 Patologías y técnicas terapéuticas **desde el neonato hasta los 2 años de edad**; técnica de Tuina, digitopresión infantil y consejos prácticos para los padres (dietología y ejercicios)

- Cólico del lactante, vómitos, diarrea, torticolis muscular congénita, lloros y terror nocturno

Tema 8 Patologías y técnicas terapéuticas **desde los niños de 3 años hasta los 7 años de edad**; técnicas de Tuina, digitopresión, moxibustión infantil y consejos prácticos para los padres (dietología y ejercicios)

- Miopía infantil, Bruxismo, Anorexia, Gastralgia, Estreñimiento

Tema 9 Patologías y técnicas terapéuticas **desde los niños de 7 años hasta pubertad (11 años en niñas y 13 años en niños)**; técnicas de Tuina, digitopresión, moxibustión, acupuntura infantil y consejos prácticos para los padres (dietología y ejercicios)

- Insomnio, Asma, Dermatitis, Dolores del crecimiento, Enuresis, TDAH (Trastorno por Déficit de Atención e Hiperactividad)

Cursos Especialistas

Formación de postgrado en especialidades de acupuntura. Programa de estudio completo y fechas en campusacupuntura.com

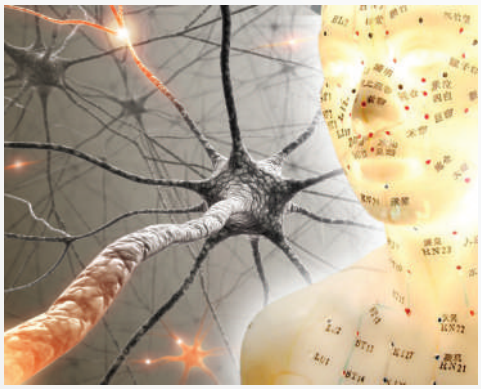

Acupuntura para el tratamiento del Dolor (16 ECTS)

12 sesiones de clase y tutoría online y 5 seminarios prácticos presenciales.

Integración de técnicas de acupuntura, neuromodulación y estimulación neuro-refleja para el tratamiento del dolor musculoesquelético; neuropático y visceral.

Acupuntura aplicada a la Ginecología y Obstetricia (16 ECTS)

6 seminarios presenciales y 6 sesiones de clase y tutoría online.

Fisiología, fisiopatología y tratamiento integrativo de trastornos menstruales, fertilidad, embarazo, parto, postparto, lactancia, miomas, endometriosis, SOP, síndrome climatérico, afecciones psicosomáticos, etc, además de consejos basados en la dietoterapia y fitoterapia china.

INFORMACIÓN E INSCRIPCIÓN

91 010 8651

info@campusacupuntura.com

C/ Alcalá 249, Madrid
Metro Ventas (L2 y L5) o El Carmen (L5)

ACREDITADO POR:

Asociación de Acupuntores Sanitarios

ORGANIZA:

campusacupuntura

CENTRO DE ESTUDIO E INVESTIGACIÓN DE ACUPUNTURA